VINORAGE GLASLÅGE TIL VINKÆLDER 800X1500MM

VIN-10-108-steel

TECHNISCHE SPEZIFIKATIONEN

Aussehen

Material	Rostfreier Stahl
Farbe	Rostfreier Stahl

Hauptspezifikationen

Marke	Vinorage
Garantie	2 Jahre

Maße und Gewicht

Länge/Breite	150 cm
Tiefe	80 cm
Gewicht	120 kg

Installationsdetails

Stromanforderungen	Ja

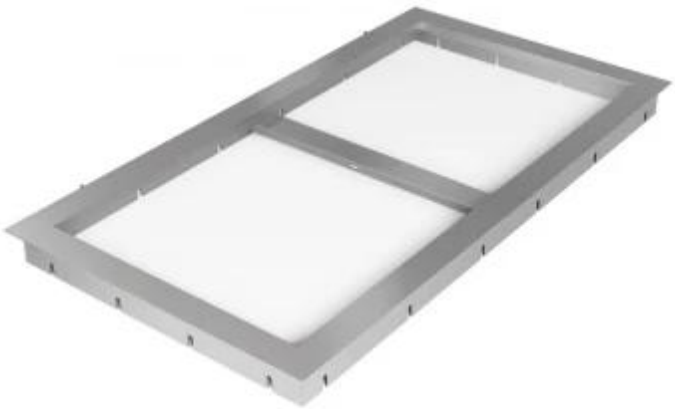

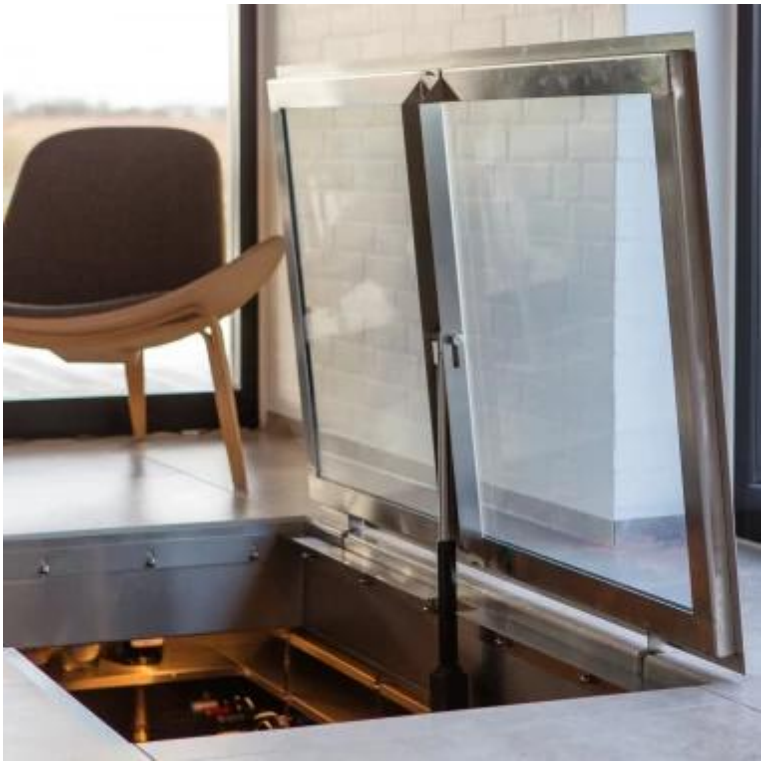
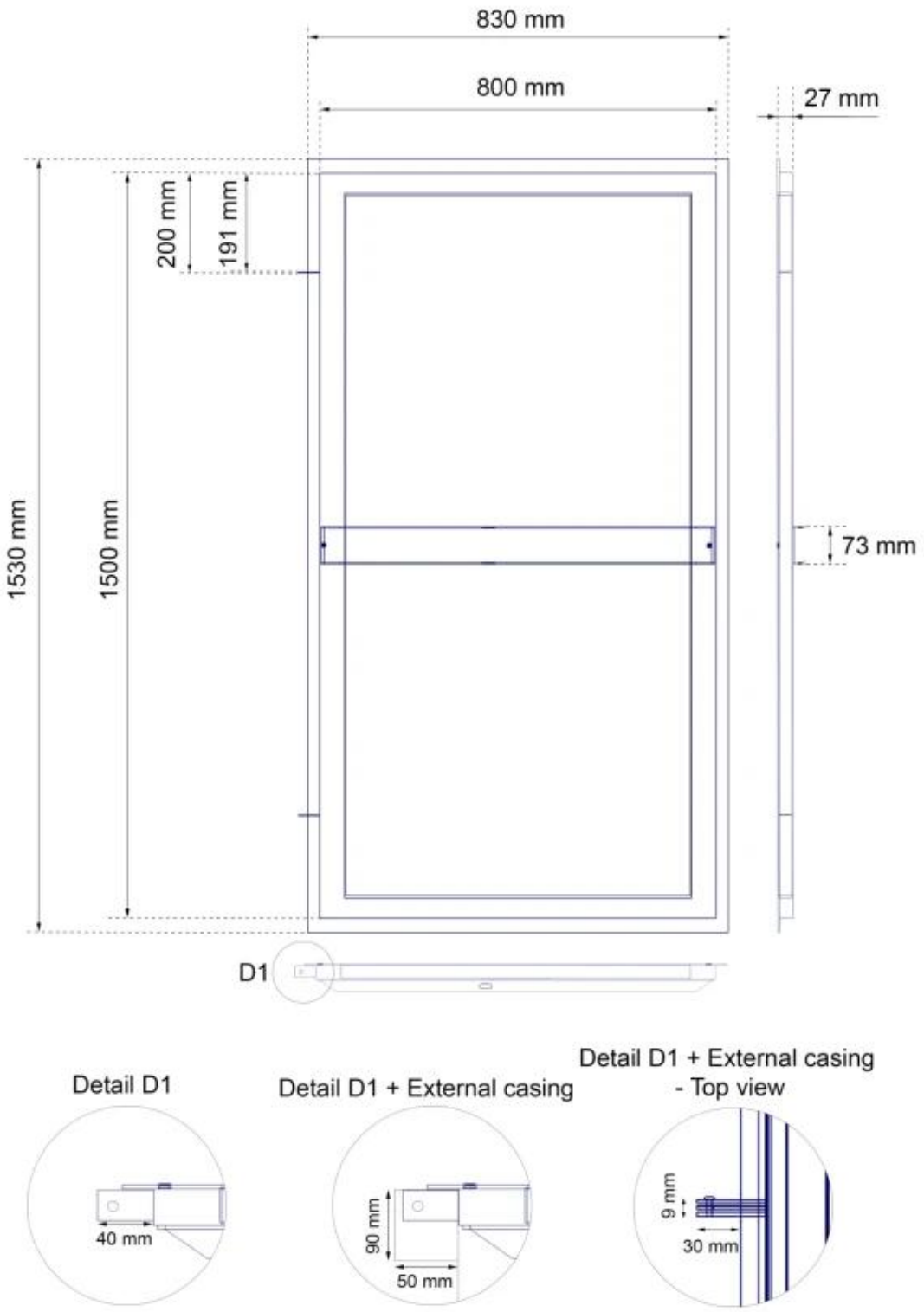
TECHNISCHE ZEICHNUNG